



1

Avant le prélèvement, il est important d'avoir un **dialogue avec les parents**, de leur expliquer la nature de l'acte et ses objectifs. Remettez leur le dépliant "3 jours, l'âge du dépistage".

IMPORTANT :
N'OUBLIEZ PAS DE RECUEILLIR LE CONSENTEMENT ÉCRIT DES PARENTS POUR LE TEST GÉNÉTIQUE ÉVENTUEL.

2

Les **informations nominatives** demandées sur la fiche de prélèvement sont capitales. Remplissez les soigneusement **au lit de l'enfant** (pour éviter toute erreur d'identification nominale). Installez-vous sur une surface propre pour éviter de salir la fiche. N'utilisez pas de stylo à encre.

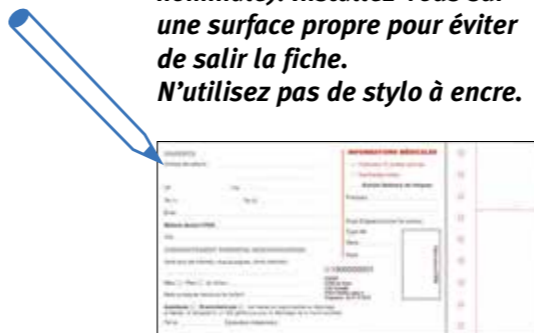

3

Le **dépistage de la drépanocytose** n'est réalisé que chez les enfants à risque. (voir la drépanocytose dans le guide professionnel). N'oubliez pas de cocher la case "à risque de Drépanocytose : Oui/Non" et d'imprégner de sang tous les cercles du buvard lors de l'étape 7.

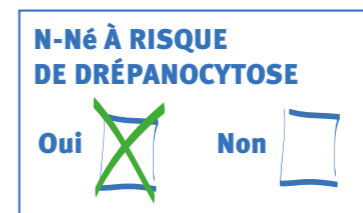

4

Installez confortablement le nouveau-né ; la position ventrale et la prise orale d'une solution d'eau sucrée minimisent la douleur.



5

Désinfectez la peau. Avant de piquer, laissez toujours bien sécher (ou essuyez avec une compresse stérile).

J3* LE JOUR DU DÉPISTAGE NÉONATAL

*J3 : Après 72 h de vie ou au moins 48 h en cas de sortie précoce de la maternité.

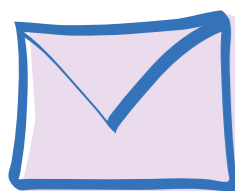

9

Dès que le prélèvement est sec, **mettez-le dans l'enveloppe préimprimée** au nom du Centre Régional de Dépistage Néonatal (CRDN) et **postez-la le jour même.**

Ceci est impératif. Tout retard dans la transmission du prélèvement peut entraîner un retard au diagnostic et au traitement d'un malade, ce qui peut être préjudiciable à son développement ultérieur...

8

Laissez sécher sur une surface propre non absorbante, à température ambiante, pendant 2 heures, loin d'une source de chaleur (soleil, radiateur, lampe à infrarouge...). Sinon, le sang pourrait être dénaturé et inutilisable par le laboratoire.

IMPORTANT :
NOTEZ DANS LE CARNET DE SANTÉ QUE LES TESTS DE DÉPISTAGE ONT ÉTÉ EFFECTUÉS.

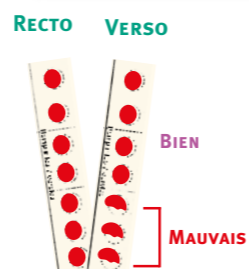

7

Laissez la goutte se former spontanément, et déposez-la en une fois **dans le cercle** (pas de dépôts successifs dans un même cercle) pour obtenir une imprégnation identique recto-verso. Il est parfois nécessaire de réaliser plusieurs piqûres. Cela peut vous paraître exagéré, mais n'oubliez pas que nous allons réaliser plusieurs dosages et que nous pouvons avoir à vérifier un premier résultat suspect avant de convoquer le bébé.

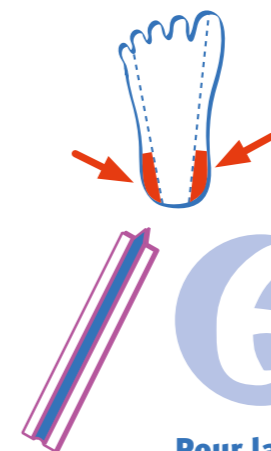

6

Pour la piqûre :
• utilisez une lancette à pointe courte ;
• piquez à la face interne ou externe du talon mais **jamais sa pointe** ;
• piquez franchement.

